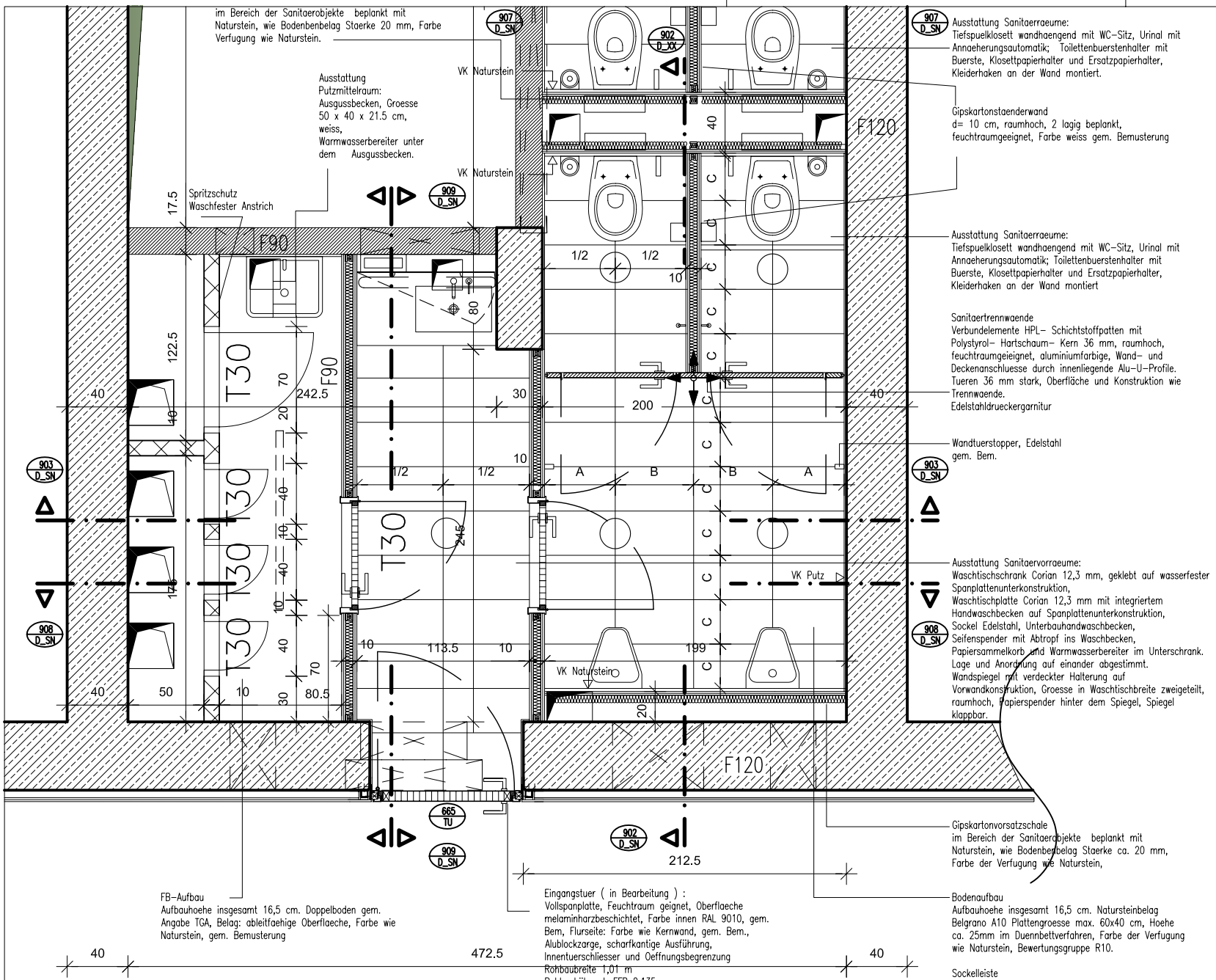

ANGABEN ueber S + D im SCHALPLAN !

Bemerkung:

Saemtliche Masse sind an der Baustelle zu pruefen. Unstimmigkeiten sind mit der Bauleitung zu klaeren.

Detailplaene gelten nur im Zusammenhang mit den zugehoerigen Ausfuehrungsplaenen.

Kabelfuehrung in Sichtbetonwaenden siehe Leerrohrplanung.

Alle Stahlbetonaussenwaende in den Untergeschossen in WU-Beton.

Aussparungen in Betonbauteilen sind nur nachrichtlich dargestellt. Bemassung erfolgt im zugehoerigen Schalplan.

Bodenqualitaeten/Sockel s. Qualitaetsplaene; Deckenqualitaeten s. Deckenspiegel/Qualitaetsplaene

Alle Hoehenangaben zu Fenstern, Oeffnungen und Fenstern beziehen sich auf FFB.

Index	Datum	Aenderung	Gez.:	Gepr.:
00a	04.08.06	Neueinstellung zur Koordination	MB	Kroehl

eingebundene Fachplaner

Bauvorhaben	Neubau Hauptverwaltung Süddeutscher Verlag Mediengruppe Büro- und Verwaltungsgebäude mit Hultschiner Straße 8 München, Systalick-Stil
Bauherr	Hultschiner-Straße GmbBL Vermietungs-KG
Generalübernehmer	FOM/LEG
Projektsteuerer Auftraggeber	BIP GmbH / emproc GmbH
Projektcontrolling Bauherr	CBP Generalplanung GmbH
Generalunternehmer	HOCHTIEF CONSTRUCTION AG
Architekt Ausführungsplanung Planverfasser	HOCHTIEF CONSTRUCTION AG

AUSFÜHRUNGSPLANUNG

WP	WP	WP
1	2	3

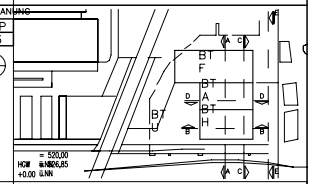

Planinhalt: REGELDETAIL HH GRUNDRISS WC HERREN/ PUTZMITTELRAUM

KOSTENGRUPPE	GEWERK	PHASE	PLANART	EBENE	PLANAUSSCHNITT/ LAUFENDE NR.	INDEX
3 0 0 _	A R C _	_ 5	_ D	_ S N	_ 9 0 0 0 0	a

Projekt	Basisplan	Blattgröße	Maßstab	Datum	Gezeichnet	Geprüft
_	_	A3	1:25	07.08.06	MB	Kröhl